

**COMITETUL LOCAL PENTRU
SITUAȚII DE URGENȚĂ AL
COMUNEI CUMPANA**

**PRIMAR
Ec. MARIANA GAJU**

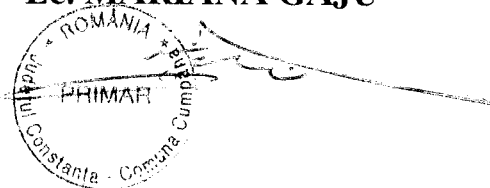

**APROB
PREȘEDINTELE
C.J. S.U.
CONSTANTA**



PLAN DE APARARE

**IMPOTRIVA INUNDATIILOR, GHETURILOR SI
POLUARILOR ACCIDENTALE**

COMUNA CUMPANA

2014 – 2017

AVIZAM FAVORABIL

GRUPUL DE SUPTOR TEHNIC
pentru gestionarea situatiilor de urgentă
generate de inundatii, fenomene meteorologice
periculoase, accidente la constructii hidrotehnice
si poluări accidentale

**Sef Grup de Suport Tehnic,
DIRECTOR S.G.A. CONSTANTA
Ing. Rodica VASILE**

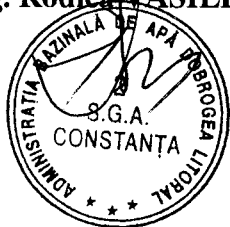

**INSPECTORATUL PENTRU SITUAȚII
DE URGENȚĂ „DOBROGEA” AL
JUDETULUI CONSTANTA**

**Inspector Sef,
Colonel Ing. Viorel JIANU**





ROMÂNIA

JUDEȚUL CONSTANȚA
CONSILIUL LOCAL CUMPĂNA
Str. Șos. Constanței, Nr. 132 , CUMPĂNA
Telefon: 0241- 739.845, FAX: 0241-739.003
Email: primaria_cumpana@yahoo.com



HOTARAREA NR.91

**privind aprobarea “ Planului general de aparare impotriva inundatiilor meteorologice periculoase, accidentelor la constructii hidrotehnice si poluarilor accidentale”
“ Planului local de aparare impotriva inundatiilor, gheturilor si poluarilor accidentale”**

Consiliul local Cumpana intrunit in sedinta ordinara din data de **26.09.2013**;
Avand in vedere:

- proiectul de hotarare initiat de doamna primar Mariana Gaju;
- expunerea de motive a initiatorului;
- Adresa nr. 10362/2013 emisa de Institutia Prefectului – Judetul Constanta;
- referatul cu nr. 8000/20.09.2013 al S. V.S.U.Cumpana;
- raportul comisiei de specialitate;
- avizul de legalitate al secretarului.

In conformitate cu prevederile O.U.G. 21/2004 privind Sistemul National de Management al Situatiilor de Urgenta cu modificarile si completarile ulterioare;

Ordinul comun al ministrului administratiei si internelor si al ministrului mediului si padurilor nr. 1422/192/2012 pentru aprobarea Regulamentului privind gestionarea situatiilor de urgenta generate de inundatii, fenomene meteorologice periculoase, accidente la constructii hidrotehnice, poluari accidentale pe cursurile de apa si poluari marine in zona costiera;

In temeiul prevederilor art. 36 alin. (2) lit. “d”, alin. (6) lit. “a” pct. 7, art. 45, art. 77, art. 115 alin. (1) lit. “b” și alin. (7) din Legea nr. 215/2001 – Legea administrației publice locale, republicată și actualizată,

HOTARASTE:

Art. 1 Se aprobă “ Planul general de aparare impotriva inundatiilor meteorologice periculoase, accidentelor la constructii hidrotehnice si poluarilor accidentale”, care face parte integranta din prezenta hotarare.

Art. 2 Se aproba “ Planului local de aparare impotriva inundatiilor, gheturilor si poluarilor accidentale”, care face parte integranta din prezenta hotarare.

Art. 3 Secretarul comunei va aduce la cunostinta prezenta hotarare Institutiei Prefectului – Judetul Constanta, primarului comunei Cumpana si S.V.S.U. Cumpana.

Prezenta hotarare a fost adoptata cu un numar de 17 voturi “pentru”, 0 voturi “contra” din 17 consilieri prezenti.

CUMPĂNA: 26.09.2013

PREȘEDINTE DE ȘEDINȚĂ

CONSILIER LOCAL, LAZAR ION

Contrasemnează:

SECRETAR COMUNA

Jr. SORIN DANIEL NICOLAE

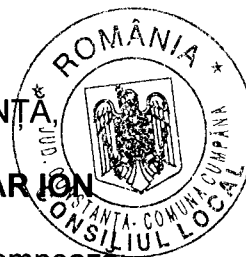

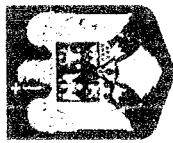

ROMANIA

JUDEȚUL CONSTANȚA
COMUNA CUMPANA

PRIMĂRIA COMUNEI CUMPANA

Sos. Constantei nr. 132

Telefon 0241 - 739 845 Fax - 0739003

Email : primaria_cumpana@yahoo.com



PLAN DE ANALIZA SI ACOPERIRE A RISCURILOR LOCAL

A.COTA DE ATENTIE (CA)

Nr.crt	Masuri la atingerea COTEI DE ATENTIE (ca)	Formatiuni de interventie (componenta , dotare)	Responsabili cu actiunile de aparare , Intocmire documente, rapoarte
1	Se instiutue permanenta la sediu CLSU	Ec. MARIANA GAJU	Ec. MARIANA GAJU
2	Se convoaca membri comisiei CLSU	Ec. MARIANA GAJU	Ec. MARIANA GAJU
3	Constituirea Centrului operativ cu activitate temporara care desfasoara urmatoarele activitati: Transmite date si informatiia Centrul Operational IJSU C-ta privind aparitia si evolutia starilor potential generatoare de situatii critice(prin rapoarte operative). Asigura transmiterea operativa a deciziilor, dispozitiilor,pre- cum si mentinerea legaturilor de comunicatii cu centrele implicate in gestionarea S.U. si forele de interventie. Centralizeaza solicitarile de resurse umane si materiale necesare activitatilor de interventie.	Presedinte:Ec. MARIANA GAJU Membri : NICOLAE SORIN DANIEL JELEA TUDORA MOCANCA DANIELA MUNTEANU MARIANA NEAGU FLORIN	Intocmeste rapoarte : STOICA FLORICA IVANESCU VALI
4	Intensificare observatiilor si masurilor care se iau pentru urmarirea fenomenului si pentru a prognoza evolutia sa	PRUIU ION – autoturizm CT10CLC VASILE DORU-autoturizm CT75PRC	NEAGU FLORIN
5	Verificarea constructiilor cu rol de aparare si urmarirea asigurarii conditiilor de scurgere debitelor mari de apa.	VASILE DORU-autoturizm CT75PRC	MOCANCA DANIELA

Nr.ct	<p>Masuri la atingerea COTEI DE ATENTIE (CA)</p>	<p>Formatiuni de interventie (componenta dotre)</p>	<p>Responsabili cu actiunile de aparare , intocmire documente rapoarte</p>
6	<p>Folosirea mijloacelor existente de avertizare cu prioritate a populatiei si obiectivelor din zona de risc la inundatii</p>	<p>Sistem de avertizare sonora dispus pe cladirea primariei Clopotul de la biserica Sf. MARIA</p>	<p>- MARIN PAUL - Dascalul bisericii</p>
7	<p>Se dispun masuri de pregatire a echipelor de interventie constituite la nivel local cu tehnica si materiale</p>	<p>Echipe nr.1: Tractor U445 cu remorca si 10 servanti Sef echipa GENE TUDOR</p> <p>Echipe nr.2: Autospeciala CT29CLC si 4 servanti Autospeciala CT28CLCSI 4 servanti</p> <p>Echipe nr.3: Autoturizm ARO ct75 PRC si 4 servanti Autosanitara DACIA si 2 servanti</p> <p>Echipe nr.4: Autoincarcator WOLLA cu 2 servanti Miniincarcator BOBKATcu 2 servanti</p>	<p>Viceprimarul comunei - NEAGU FLORIN</p>
<p>B. COTA DE INUNDATIE</p>			
Nr.ct	<p>Masuri la atingerea : COTEI DE INUNDATII (CI)</p>	<p>Formatiuni de interventie (componenta dotre)</p>	<p>Responsabili cu actiunile de aparare</p>
1	<p>-Centrul operativ cu activitate temporara continua activitatile specifice - transmite date si informatii la Centrul Operational al ISJU CONSTANTA privind aparitia si evolutia starilor potential generatoare de situatii critice -Asigura transmiterea operativa a deciziilor ,dispozitiilor , precum si mentinerea legaturilor de comunicatii cu centrele implicate in gestionarea situatiilor de urgenta si fortele care intervin in acest scop.</p>	<p>Presedinte: GAJU MARIANA Membri : NICOLAE SORIN DANIEL JELEA TUDORA MOCANCA DANIELA MUNTEANU MARIANA PETRAS FLORICA</p>	<p>Intocmirea rapoartelor operative: PETRAS FLORICA MOCANCA DANIELA</p>

Nr.crt	Masuri la atingerea : COTEI DE INUNDATII (CI)	Formatiuni de interventie (componenta dotre)	Responsabili cu actiunile de aparare , intocmire documente rapoarte
	Centralizeaza solicitarile de resurse umane si materiale necesare activitatilor de interventie	MOCANCA DANIELA	
2	Folosirea mijloacelor existente de avertizare cu prioritate a populatiei si obiectivelor din zona de risc privind inregistrarea Cotei de Inundatie	-Sistem de alarmare -avertizare sonora dispus pe cladirea primariei -clopot biseric sf. MARIA	- MARIN PAUL - Dascalul bisericii
3	-Se dirijeaza echipele de interventie constituite la nivel local , tehnica si materiale catre zona de risc unde vor executa dupa caz : -Suprainaltarea malurilor cursului de apa in zona de tranzit a gospodariilor; -Supravegherea si curatarea permanenta a lucrarilor de captare dispuse in amonte si aval; -Realizarea unor amenajari provizorii pentru evacuarea preventiva a oamenilor si bunurilor materiale.	Echipa nr.1: Tractor U445 cu remorca si 10 servanti Sef echipa GENE TUDOR Echipa nr.2: Autospeciala CT29CLC si 4 servanti Autospeciala CT28CLCSI 4 servanti Echipa nr.3: Autoturizm ARO ct75 PRC si 4 servanti Autosanitara DACIA si 2 servanti	- NEAGU FLORIN - IVANESCU VALERIU
4	In functie de evolutia situatiei ,solicita suplimentarea fortelor, mijloacelor si materialelor de la Centrul Operational al ISJU CONSTANTA	NICOLAE SORIN DANIEL	
C. COTA DE PERICOL			
Nr.crt	Masuri la atingerea : COTEI DE PERICOL (CP)	Formatiuni de interventie (componenta dotre)	Responsabili cu actiunile de aparare
1	- Centrul operativ cu activitate temporara continua activitatile specifice : -Transmite date si informatii la CO al ISJU CONSTANTA privind aparitia si evolutia starilor potential generatoare de situatii critice, masurile si activitatile intreprinse (prin rapoarte operative)	Presedinte: GAJU MARIANA Membri : NICOLAE SORIN DANIEL PETRAS FLORICA JELEA TUDORA MOCANCA DANIELA MUNTEANU MARIANA	Intocmeste rapoarte operative PETRAS FLORICA MOCANCA DANIELA

Nr.ct	Masuri la atingerea : COTEI DE PERICOL (C P)	Formatiuni de interventie (componenta dotre)	Responsabili cu actiunile de aparare
2	<p>-Asigura transm. operativa a deciziilor ,dispozitiilor precum si mentinerea legaturilor de comunicatii cu centrele implicate in gestionarea situatiilor de urgenta si fortele care intervin in acest scop.</p> <p>-Centralizeaza solicitarile de resurse umane si materiale necesare activitatilor de interventie.</p> <p>Se avertizeaza centrele operative din aval cu privire la atingerea cotei de pericol:</p> <p style="text-align: center;">Localitatea LAZU</p>	<p>Presedinte: GAJU MARIANA</p> <p>Membri : NICOLAE SORIN DANIEL PETRAS FLORICA JELEA TUDORA MOCANCA DANIELA MUNTEANU MARIANA</p> <p>NICOLAE SORIN DANIEL</p>	<p>Intocmeste rapoarte operative</p> <p>PETRAS FLORICA MOCANCA DANIELA</p>
3	<p>Se solicita aprobarea "Deciziei de evacuare" de la Centrul Operational IUSU ,dupa care se va proceda la :</p> <p>a-EVACUAREA oamenilor ,bunurilor materiale si animalelor in zonele amenajate anterior;</p> <p>b-Transportul eventualelor victime la punctul medical din localitate sau CONSTANTA;</p> <p>c-Cazarea sinistratilor , aprovizionarea acestora cu apa alimente;</p> <p>d-Asigura asistenta medicala persoanelor afectate;</p> <p>e- Aplicarea masurilor sanitare-epidemice specifice</p>	<p>Pentru activitatile de la pct.a</p> <p>Echipa nr.1: Tractor U445 cu remorca si 10 servanti Sef echipa GENE TUDOR</p> <p>Pentru activitatile de la pct.b</p> <p>Echipa nr.3: Autoturizm ARO CT 75 PRC si 4 servanti Autosanitara DACIA si 2 servanti</p> <p>Pentru activitatile de la pct.c</p> <p>MUNTEANU MARIANA HODOROGEA MIHAI</p> <p>Pentru activitatile de la pct.d</p> <p>ORBOCEA DANIEL STOICA NICULINA</p> <p>Pentru activitatile de la pct.e</p> <p>MINZATU DANIEL - medic generalist POCORA NICOLAE-medic veterinar</p>	<p>NEAGU FLORIN IVANESCU VALERIU ALEXE LAURENTIU</p>

Nr.ct	Masuri la atingerea : COTEI DE PERICOL (C P)	Formatiuni de interventie (componenta dotre)	Responsabili cu actiunile de aparare
4	- Se actioneaza cu echipele de interventie constituite la nivel local , tehnica si materiale pentru limitarea efectelor produse.	Echipa nr.4: Autoincarcator WOLLA cu 2 servanti Miniincarcator BOBKATcu 2 servanti Coordonata de NEAGU FLORIN	
5	- In functie de evolutia situatiei , solicita ajutor suplimentar in alimente , apa , medicamente , imbracaminte , lenjerie de la Centrul operational al IUSU CONSTANTA	NICOLAE SORIN DANIEL	

D. MASURI DUPA TRECEREA PERIOADEI DE INUNDATII

Nr.ct	Masuri dupa trecerea perioadei de inundatii	Formatiuni de interventie (componenta dotre)	Responsabili cu actiunile de aparare
1	-Centrul operativ cu activitate temporara continua activitatile specifice : -Transmite date si informatii la C O al IUSU CONSTANTA privind pagubele produse si necesitatile ; -Asigura transm. operativa a deciziilor , dispozitiilor precum si mentinerea legaturilor de comunicatii cu centrele implicate in gestionarea situatiilor de urgenta si fortele care intervin in acest scop. -Centralizeaza solicitarile de resurse umane si materiale necesare activitatilor de interventie.	Presedinte: GAJU MARIANA Membri : NICOLAE SORIN DANIEL JELEA TUDORA MOCANCA DANIELA MUNTEANU MARIANA PETRAS FLORICA	Intocmeste rapoarte operative PETRAS FLORICA MOCANCA DANIELA
2	Se continua activitatile de :-evacuare oameni ,materiale in zonele amenajate anterior; -transportul ev, victime la punctele medicale ; -cazarea sinistratilor, aprovizionarea acestora cu alimente, asigurarea asist, medicale; aplicarea masurilor sanitare -veterinare specifice	Conform cap . C PCT.3	NEAGU FLORIN IVANESCU VALERIU ALEXE LAURENTIU

Nr.ct	Masuri dupa trecerea perioadei de inundatii	Formatiuni de interventie (componenta dotre)	Responsabili cu actiunile de aparare
3	<p>- Se actioneaza cu echipele de interventie constituite la nivel local , tehnica si materiale pentru limitarea efectelor produse :</p> <p>a - Evacuarea apelor din spatiile afectate ;</p> <p>b - Refacerea ,curatarea cailor de comunicatii, podetelor afectate ,retea de canalizare ;</p> <p>c - Repunerea in functiune a liniilor de comunicatii si de transport a energiei electrice.</p>	<p>Pentru activitatea de la pct , a</p> <p>- Echipa nr .3</p> <p>Autoturizm ARO cu 4 servanti; motopompa portabila = 1 buc Tractor cu remorca vitanje Autospeciala pompieri Constanta</p> <p>Pentru activitatea de la pct , b</p> <p>- Echipa nr .1</p> <p>Tractor cu remorca si 10 servanti sef echipa GENE TUDOR Formatia RAJA din comuna</p> <p>- Echipa nr .4</p> <p>Autoincarcator WOLA CU 2 servanti Sef echipa CAPBUN ION</p> <p>Pentru activitatea de la pct , c</p> <p>Echipa specializata de la electrica</p>	<p>NEAGU FLORIN IVANESCU VALERIU ALEXE LAURENTIU</p>
4	<p>- Se executa o evaluare a efectelor , pierderilor fizice si valorice pentru stabilirea nevoilor imediate</p>	<p>Presedinte: GAJU MARIANA Membri : NICOLAE SORIN DANIEL JELEA TUDORA MOCANCA DANIELA MUNTEANU MARIANA PETRAS FLORICA</p>	
5	<p>- Sprijinirea populatiei afectate pentru refacerea , repararea gospodariilor avariate sau distruse</p>	<p>Echipa nr 1 Tractor cu remorca si 10 servanti Echipa nr 4 Autoincarcator WOLA CU 2 servanti</p>	<p>Coordoneaza : NEAGU FLORIN IVANESCU VALERIU ALEXE LAURENTIU</p>

Nr.ct	Masuri dupa trecerea perioadei de inundatii	Formatiuni de interventie (componenta dotre)	Responsabili cu actiunile de aparare
6	Intocmirea si inaintarea " Raportului operativ privind pagubele fizice si valorice " la Centrul Operational al IISU CONSTANTA , in termen de 30 de zile	Centrul operativ cu activitate temporara .	NICOLAE SORIN DANIEL

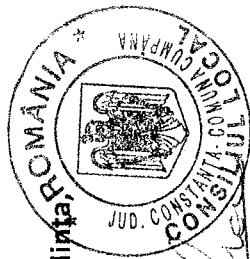

Presedinte de sedinta,
Consilier,
BRINZA-IULIAN

B. Brinza-Iulian

Nicolae Sorin Daniel
Aviz de legalitate,
Jr. Sorin Daniel Nicolae

INUNDATII DADL -0241/ 673024, 673036
ALUNECARI DE TEREN Inspectoratul in Constructii - 0241/611607, 516104 (fax) Consiliul Judetean 708400, 708453 (fax)
AGRICULTURA DGADR - 618136, 618962 (fax)
INCENDII IJSU - 112, 617381, 617382
ENERGETIC Electrica Constanta - 639754, 0241/805700, 805800, 805801
TELECOMUNICATII Dir.TC.Ct - 604247, 604333, 0241/611020, 515599
AVARII GAZ CONGAZ - 928, 0241/ 616921, 480640, 480670, 542969 (fax)
ACCIDENTE TEHNOLOGICE Insp. Ter. de Munca Tel.0241481301,693317
CAI COMUNICATII Dr.Jud. - 0241/630696, 630646, 693527, 693523 Dr. Nat - 581540, 581147 CFR CT - 617930, 589840
EPIDEMIII Dir. Sanatate Publica - 0241/694443, 616176
EPIZOOTII Dir.San. Vet Sig Alim - 0241/674864, 682417

SCHEMA CU ÎNȘTIINȚAREA ȘI ALARMAREA localității

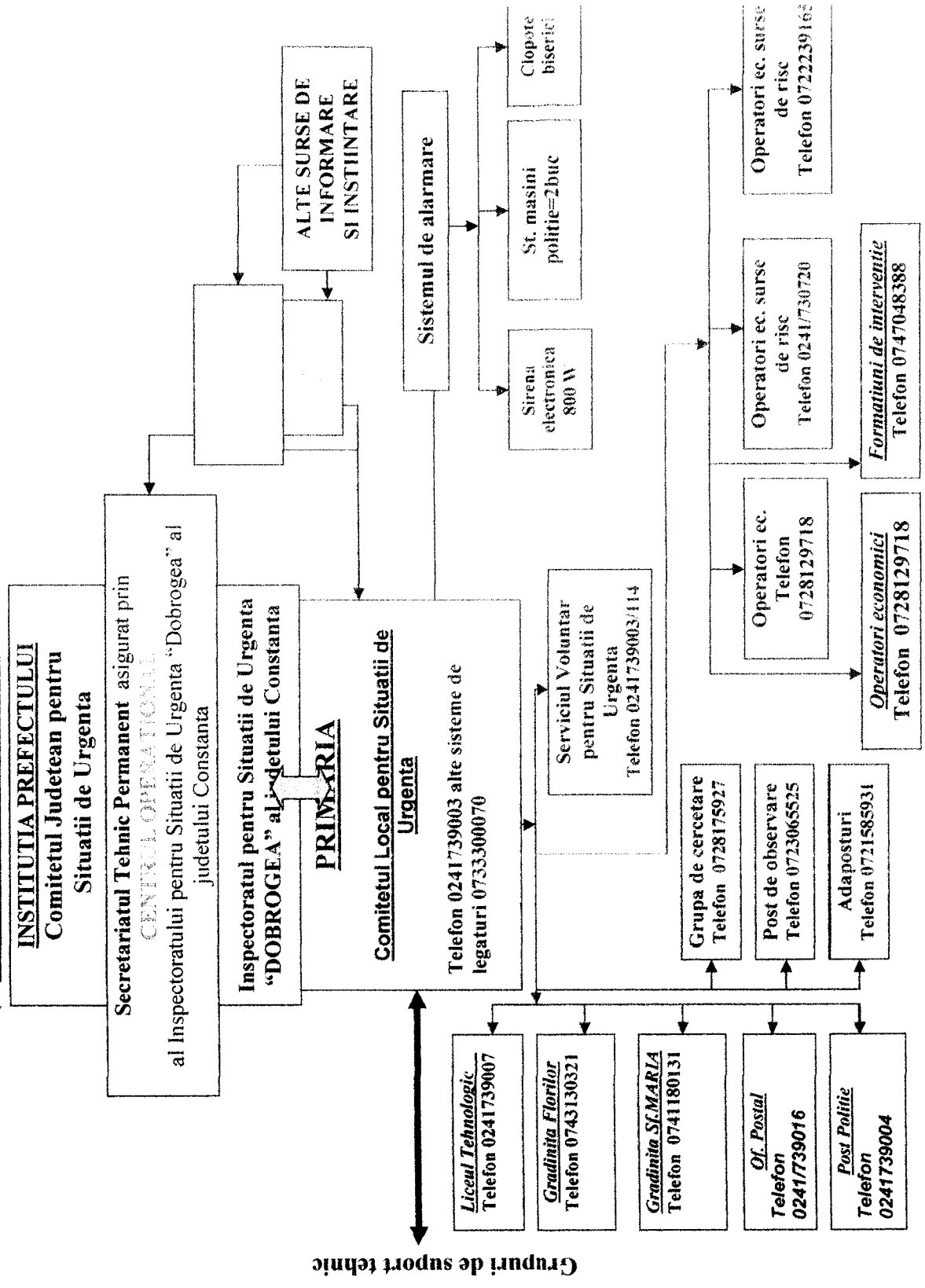

**TABEL CU OPERATORI ECONOMICI CARE DETIN MIJLOACE CE
POT FI FOLOSITE LA DEBLOCAREA DRUMURILOR IN CAZ DE
NECESITATE**

NR CRT	DENUMIRE SOCIETATE	ADMINISTRATOR	NUMAR TEL/FAX	MIJLOACE TRANSPORT	
				TIPUL	NR
1	SC ANDAR COMTRANS SRL	DRAGOMIR FLORENTIN	0744685331	AUTOTRACTOR	1
2	SC ABC CUMPANA SRL	BALAN ELENA	0724918409	REMORCA	1
3	SC ANDREEA TRANS SRL	GAE LILIANA		AUTOTRACTOR	1
4	SC CRISTINA TRANS SRL	CONSTANTIN GEORGE		AUTOSPECIALIZATA BASCULANTA	1
5	SC DIAMANT CONSTRUCT SRL	BOLOGAN ION	0723177199	REMORCA	1
				CAMION	1
6	SC MARCEL CRISTIAN CONSTRUCT SRL	PRISECARIU MARICEL	0722615396	BULDOEXCAVATOR	1
				AUTOSPECIALIZATA BASCULANTA	1
7	SC MARCO TRANS SPEED SRL	CIRJILA CORINA	0740053387	AUTOTRACTOR	1
8	SC NICK LINE SRL	BALAN NICULAE		AUTOUTILITARA	1
				REMORCA	1
9	SC SORY CARGO GRUP SRL	NITU FLORIN	0723747135	AUTOTRACTOR	2
				SEMIREMORCA	2
10	SC SUNRISE INVESTMENT SA	GHERMAN LELIOARA VERONICA	0241551800	CAMION	2
				BASCULANTA	2
				BULDOZER	3
11	SC STIGMAZ TRANS COMPANY SRL	STOICA CONSTANTIN	0744377476	SEMIREMORCA	1
				AUTOTRACTOR	1
12	SC TRANSCONSTRUCT SRL	CABUZ CRISTIAN	0241730370	AUTOBASCULANTA	4
				BULDOZER	1
				REMORCA	2
13	SC VIITORUL SA	MUSTAFA SURIA	0740046673	TRACTOR	4
				REMORCA	4

INTOCMIT,
Sef. SERVICIU VOLUNTARI PENTRU SITUATII DE URGENTA
MARIN LUCIAN PAUL



TABEL
cu numerele de telefon necesare instiintarii
membrilor Comitetului Local pentru Situații de Urgență

Nr crt	Numele si prenumele	Adresa institutiei sau domiciliul	Telefoane	Observatii
1	Ec. Mariana Gaju	Str. Gutuiului nr.10 Cumpana	0728/240960	
2	Neagu Forin	Str.Mircea cel Mare nr.6 Cumpana	0723/466387	
3	Nicolae Sorin - Daniel	Cartier poarta 6 Constanta	0728/240955	
4	Brinza Iulian	Str. Zorelelor nr.39 Cumpana	0768/096307	
5	Zisu Ovidiu	Sos.Constantei nr.134 Cumpana	0724/433922	
6	David Doina	Sos.Constantei nr.136	0727/825089	
7	Andris Ionel	Str.Florilor nr.54 Cumpana	0747/048388	
8	Neculaev Ion	Str.Nucilor nr.84 Cumpana	0723/982072	
9	Iliev Vasile	Str.Liliacului nr.14 Cumpana	0729/929814	
10	Pocora Nicolae	Str.Constantei nr.48 Cumpana	0741/266509	

Nota: se completeaza si se actualizeaza permanent

TELEFOANE UTILE

Nr. crt	Instituția	Număr telefon	Numar fax
1.	Prefectura Constanta	0241/617788	0241/617245
2.	Consiliul Județean Constanta	0241/708404	
3.	I.S.U. Constanta	0241/617381,382	0241/616342
4.	Primăria localității CUMPANA	0241/739003	0241/730788
5.	Poliția Cumpana	0241/739004	0241/739004
6.	Crucea Roșie	0341/412483	0241/518200
7.	Spitalul județean de urgență Constanta	0241/662222	0241/662070
8.	C.M.Z. Constanta	0241/616416	0241/616416
9.	S.G.A.- Apele Române Constanta	0241/672089	0241/673025
10.	A.S.P. Constanta	0241/480939,940	0241/480946,945
11.	Direcția veterinară și pentru controlul alimentelor Constanta	0241/682417	0241/682119
12.	Inspekția în construcții Constanta	0241/611607	0241/516104
13.	Agenția pentru Protecția Mediului Constanta	0241/546596	0241/543717
14.	O.M.E.P.T.A.	0241/611242	0241708406
15.	Alte instituții cu aribuții în domeniu		
16.			
17.			
18.			
19.			
20.			

Inspector protecție civilă



TABEL
continand numerele de telefon necesare instiintarii membrilor Serviciului
Voluntar pentru Situatii de Urgenta

Nr crt	Echipa din cadrul Serviciului Voluntar pentru Situatii de Urgenta	Numele și prenumele membrilor echipei	Telefoane	Observatii
1	Formatia de interventie	Andris Ionel	0747/048388	
2	❖	Manaila Marian	0762/289448	
3	❖	Dragusin Stelica	0766/593684	
4	❖	Antonescu Catalin	0761/486169	
5	❖	Barcan Florin	0768/645004	
6	❖	Botezatu Marcel	0767/649724	
7	❖	Partu Marian	0762/674554	
8	❖	Panait Marian	0721/037512	
9	Interventie in caz de incendiu	Hodorogea Mihai	0728/175927	
10	❖	Mihai Cornel	0785/024411	
11	❖	Dumitrache Dumitru	0724/118204	
12	❖	Fetcu Marian	0762/409257	
13	❖	Anghel Paraschiv	0720/428816	
14	Instiintare alarmare	Gene Tudor	0723/065525	
15	❖	Elefterescu Gabriel	0733/300069	
16	❖	Vlad Georgescu	0769/313893	
17	❖	Cioroiu Cristian	0733/300069	
18	❖	Trosie Claudiu	0728/248460	
19	Domeniul evacuare	Capbun ION	0721/585931	
20	❖	Miu Aurelian	0765/252305	
21	❖	Stochitoiu Ion	0732139108	
22	❖	Enache Dumitru	0727/992295	
23	❖	Paval Vasile	0730/455460	

24	Domeniul sanitar	Doc. Orbocea Daniel	0723/601697	
25	❖	As. Ciuciulica Lacramioara	0727/340477	
26	❖	Avram Marcela	0732/123377	
27	❖	Bancioiu Marius	0733/300075	
28	❖	Dragan Constantin	0731/976655	
29	Compartiment prevenire	Ivanescu Valeriu	0728/240958	
30	❖	Munteanu Mariana	0733300068	
31	❖	Georgescu Eugenia	0724/656130	
32	❖	Badescu Aurora	0722/216332	
33	❖	Stoica Florica	0740/162684	
34	❖	Constantin Nicoleta	0731/328379	
35	❖	Pavlov Simona	0727/202489	
36	❖	Zamfir Simona	0766/461780	
37	❖	Balau Petruta	0767/353519	
38	Sef.S.V.S.U.	Marin Lucian Paul	0733/300070	

Intocmit:

Marin Lucian Paul

SCHEMA DISPUNERII LOCURILOR DE CAZARE

1. Scoala Generala comuna CUMPANA , corpul vechi

- 3 Sali de clasa cu dimensiunile : 8,70x 5,60 = 48,72 mp
- 1 sala sport cu dimensiunile: 8,83x 5,60 = 49,45 mp

TOTAL SUPRAFATA = 98 mp

Spatiu repartizat / persoana = 8 mp

REZULTA POSIBILITATE CAZARE = 12 persoane

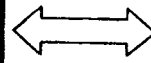
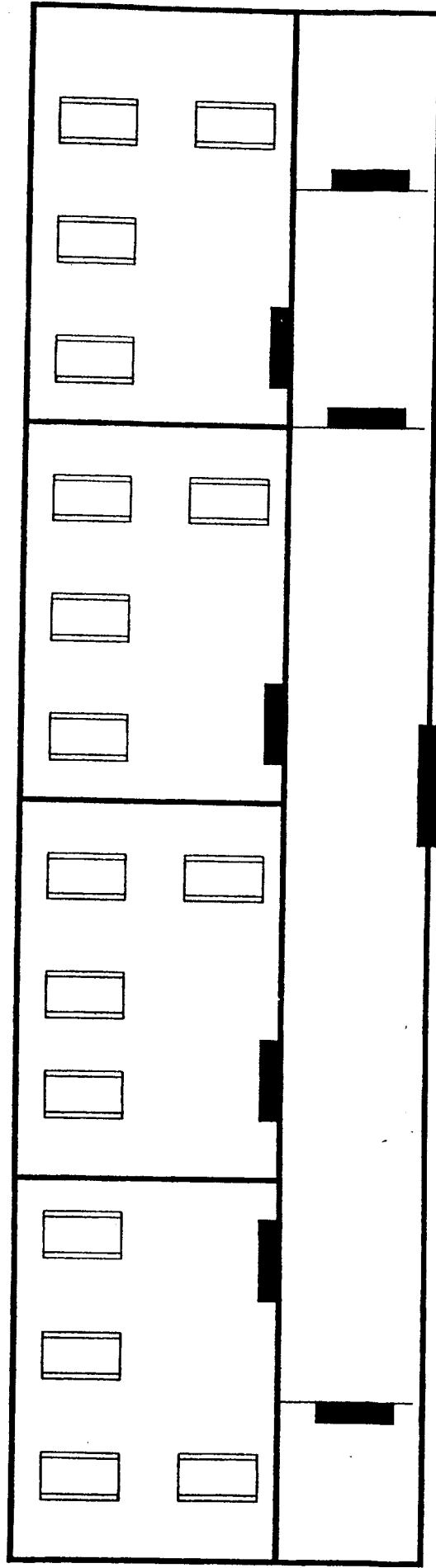

**Administrator,
Glodeanu Daniela**

2. Sala Sport comuna CUMPANA

- sala mare cu dimensiunile: 44x 15 = 660 mp
- patru vestiare cu dimensiunile: 4x 3 = 24 mp

Spatiu repartizat / persoana = 8 mp

REZULTA POSIBILITATE CAZARE = 92 persoane

